

Le Tourisme à Bertrix en 2022

Bertrix en bref

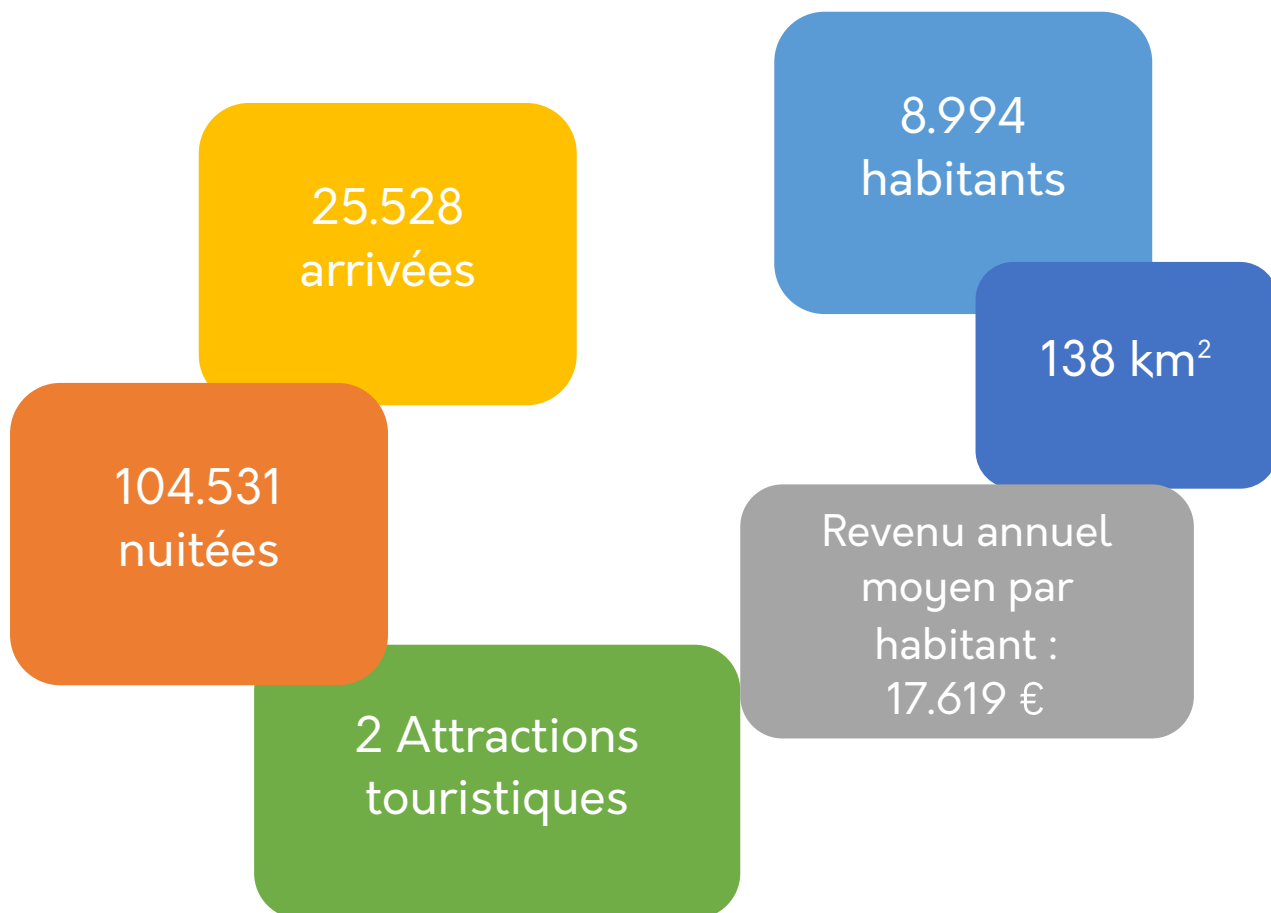

Sources : OwT ; STATBEL (Office belge de statistique) / IWEPS (Institut wallon de l'évaluation, de la prospective et de la statistique) – Traitements OwT

Offre d'hébergements

| Type | Autorisé * | | Non autorisé * | |
|---|------------|------------|----------------|--------------|
| | Nombre | Capacité | Nombre | Capacité |
| Hôtels | - | - | 1 | 21 |
| Villages de Vacances et Tourisme Social | - | - | - | - |
| Terroir ¹ | 27 | 254 | 18 | 154 |
| Campings | 1 | 147 | 4 | 1.665 |
| Total général | 28 | 401 | 23 | 1.840 |

Source : OwT au 31/12/2022

* L'autorisation ne porte pas sur l'exploitation de l'hébergement, mais sur sa dénomination. Un hébergement peut être autorisé (ou pas) à utiliser une des dénominations prévues par le Code wallon du Tourisme².

Fréquentation des hébergements touristiques autorisés³

Arrivées-Nuitées par but de séjour

| | Arrivées | Nuitées | % du total (nuitées) |
|---------------------------------|---------------|----------------|----------------------|
| Loisirs | 25.166 | 103.375 | 98,9% |
| MICE ⁴ | 185 | 500 | 0,5% |
| Autres raisons professionnelles | 177 | 656 | 0,6% |
| Total | 25.528 | 104.531 | |

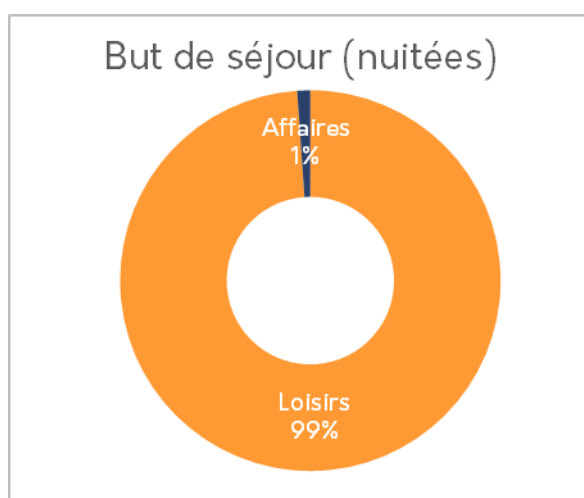

¹ Gîtes ruraux, Gîtes à la ferme, Gîtes citadins, Chambres d'hôtes et Chambres d'hôtes à la ferme, Meublés de vacances

² Pour plus d'informations : <https://www.tourismewallonie.be/gerer-un-hebergement-touristique>

³ Source : STATBEL / IWEPS – Traitements OwT

⁴ Meetings, Incentives, Conferencing, Exhibitions/Events

Arrivées-nuitées par type d'hébergement

| Type | Arrivées | | Nuitées | |
|---|---------------|-------|----------------|-------|
| Hôtels | Confidentiel | | | |
| Villages de Vacances & Tourisme Social ⁵ | | | | |
| Terroir : Gîtes ruraux, Gîtes à la ferme, Gîtes citadins, Meublés de vacances | 7.726 | 30,3% | 22.733 | 21,7% |
| Terroir : Chambres d'hôtes et Chambres d'hôtes à la ferme | Confidentiel | | | |
| Campings | 16.846 | 66,0% | 78.740 | 75,3% |
| Total général (données confidentielles comprises) | 25.528 | | 104.531 | |

3

Arrivées-Nuitées mensuelles

| | Janvier | Février | Mars | Avril | Mai | Juin |
|-----------------|---------|---------|-------|-------|-------|-------|
| Arrivées | 448 | 469 | 752 | 2.285 | 2.860 | 2.562 |
| Nuitées | 1.164 | 1.004 | 1.840 | 7.690 | 9.476 | 9.747 |

| | Juillet | Août | Septembre | Octobre | Novembre | Décembre |
|-----------------|---------|--------|-----------|---------|----------|----------|
| Arrivées | 6.054 | 5.344 | 1.760 | 1.177 | 1.287 | 530 |
| Nuitées | 28.118 | 31.128 | 5.959 | 3.694 | 3.094 | 1.617 |

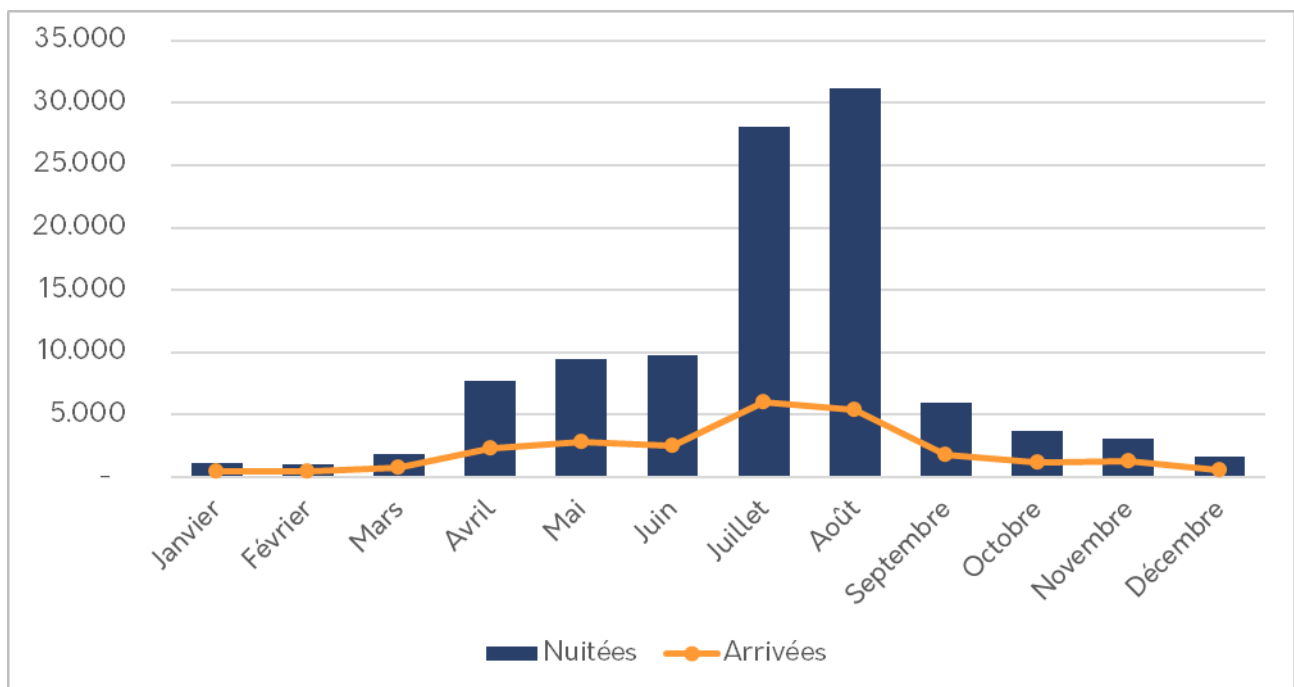

⁵ STATBEL comptabilise également les endroits de camp dans cette catégorie

Origines de clientèle (nuitées)

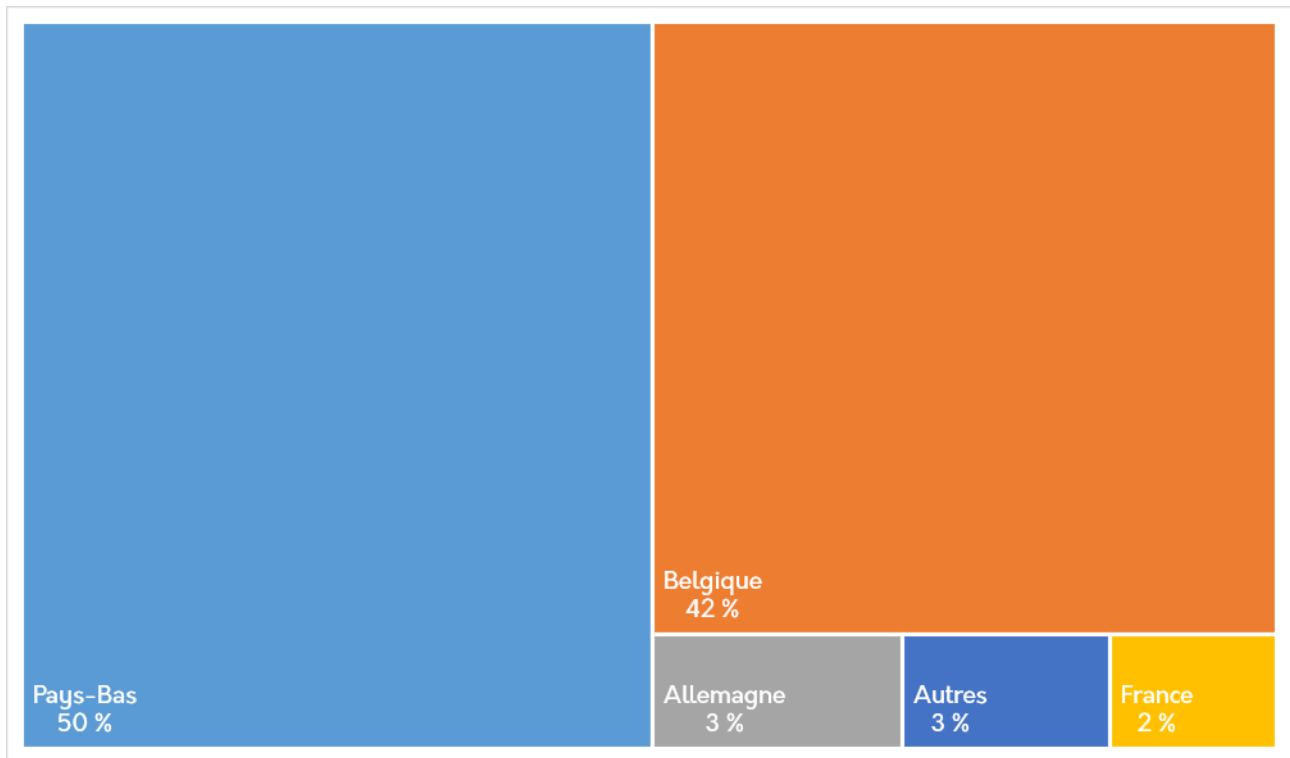

4

| Top 15 des origines | Nuitées | % du total |
|---------------------|---------|------------|
| Pays-Bas | 52.525 | 50,2 % |
| Belgique | 43.843 | 41,9 % |
| Allemagne | 3.262 | 3,1 % |
| France | 2.190 | 2,1 % |
| Suisse | 984 | 0,9 % |
| Royaume-Uni | 549 | 0,5 % |
| Danemark | 470 | 0,4 % |
| Luxembourg | 245 | 0,2 % |
| Espagne | 138 | 0,1 % |
| Etats-Unis | 74 | 0,1 % |
| Qatar | 36 | 0,0 % |
| Tcheque | 31 | 0,0 % |
| Italie | 31 | 0,0 % |
| Australie | 15 | 0,0 % |
| Lettonie | 14 | 0,0 % |

25 origines
différentes

Évolution 2019 – 2022

Arrivées

| | 2019 | 2020 | 2021 | 2022 |
|------------------|---------------|---------------|---------------|---------------|
| Belges | 13.790 | 11.681 | 13.475 | 12.795 |
| Étrangers | 12.712 | 7.039 | 6.697 | 12.733 |
| Total | 26.502 | 18.720 | 20.172 | 25.528 |

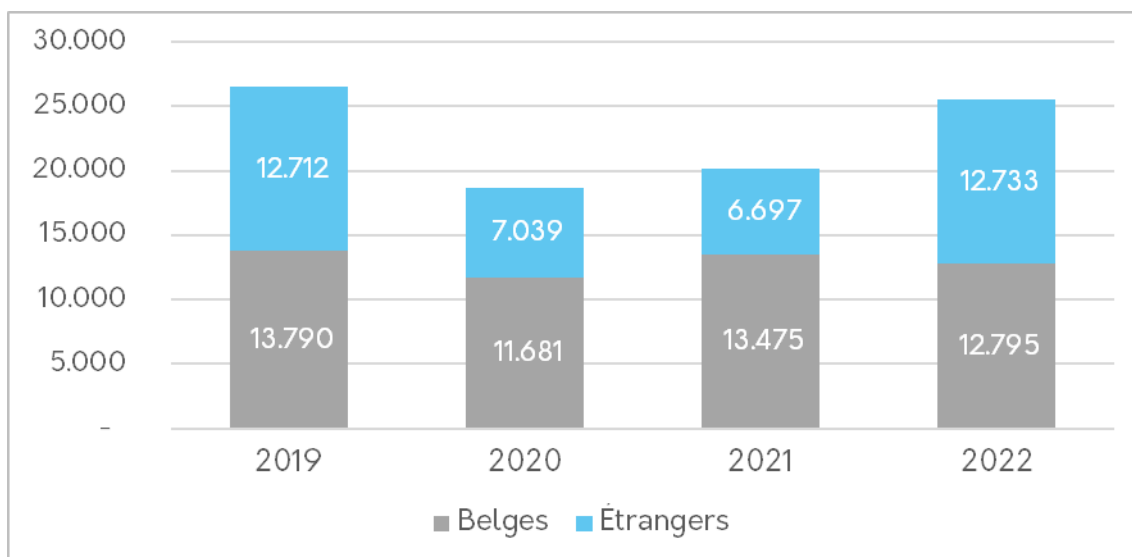

5

Nuitées

| | 2019 | 2020 | 2021 | 2022 |
|------------------|----------------|---------------|---------------|----------------|
| Belges | 45.625 | 46.532 | 54.008 | 43.843 |
| Étrangers | 62.766 | 42.505 | 38.248 | 60.688 |
| Total | 108.391 | 89.037 | 92.256 | 104.531 |

